



EURÓPSKA ÚNIA  
Európsky sociálny fond  
Európsky fond  
regionálneho rozvoja



OPERAČNÝ PROGRAM  
ĽUDSKÉ ZDROJE



MINISTERSTVO  
ŠKOLSTVA, VEDY,  
VÝSKUMU A ŠPORTU  
SLOVENSKEJ REPUBLIKY

Tento projekt sa realizuje vďaka podpore z Európskeho sociálneho fondu a Európskeho fondu regionálneho rozvoja v rámci Operačného programu Ľudské zdroje.

## Učebný text

Prioritná os:	Vzdelávanie
Špecifický cieľ:	Zvýšiť kvalitu odborného vzdelávania a prípravy reflektujúc potreby trhu práce
Prijímateľ:	Stredná zdravotnícka škola, Školská 230, Považská Bystrica
Názov projektu:	Zodpovedná príprava pre prax
Kód ITMS projektu:	312011AHA4
Aktivita, resp. názov seminára	Práca s nemocničným informačným systémom
Názov témy	Pôrodnica- Správa o rodičke
Meno a priezvisko učiteľa	PhDr. Alena Zboranová
Dátum vypracovania	03.12.2021



EURÓPSKA ÚNIA  
Európsky sociálny fond  
Európsky fond  
regionálneho rozvoja



OPERAČNÝ PROGRAM  
ĽUDSKÉ ZDROJE



MINISTERSTVO  
ŠKOLSTVA, VEDY,  
VÝSKUMU A ŠPORTU  
SLOVENSKEJ REPUBLIKY

## Obsah

SPRÁVA O RODIČKE (SOR) .....	3
Správa o rodičke v systéme FONS Enterprise .....	3
Použitá literatúra .....	5



EURÓPSKA ÚNIA  
Európsky sociálny fond  
Európsky fond  
regionálneho rozvoja



OPERAČNÝ PROGRAM  
ĽUDSKÉ ZDROJE



MINISTERSTVO  
ŠKOLSTVA, VEDY,  
VÝSKUMU A ŠPORTU  
SLOVENSKEJ REPUBLIKY

## SPRÁVA O RODIČKE (SOR)

Slúži na štatistické zisťovanie informácií o zdravotnom stave rodičky, o poskytovaní zdravotnej starostlivosti žene počas tehotenstva, počas pôrodu i po pôrode. Je vypracovaná v zmysle zákona 576/2004Z.z.

Údaje sa využívajú pre:

- MZ SR
- WHO
- OECD
- Eurostat

Údaje sa využívajú na hodnotenie zdravotného stavu obyvateľstva a na medzinárodné porovnanie. Zisťovanie vykonáva MZ SR a spracovanie robí Národné centrum zdravotníckych informácií (NCZI).

SOR sa posiela elektronicky za celý mesiac do NCZI na diskete, CD, elektronický program Z-SAFEP . Posiela sa do 10. dňa nasledujúceho mesiaca po narodení dieťaťa.

SOR sa ukončí prepustením rodičky do domáceho prostredia, prekladom, úmrtím. Povinne sa vyplní všetkým rodičkám, ktoré porodili v zariadení alebo mimo a boli následne ošetrené na oddelení.

### Správa o rodičke v systéme FONS Enterprise

SOR- správu o rodičke vyhľadáme nasledovne:  
na dolnej lište vyberieme **gynekologicko pôrodnické oddelenie**, zvolíme pacientku. V hornej lište vyberieme **pacient – Dokumentácia** a v druhom rade klikneme na správy a zaškrtneme **GPO4 SOR**. Každá časť sa dá rozkliknúť a vypísať.

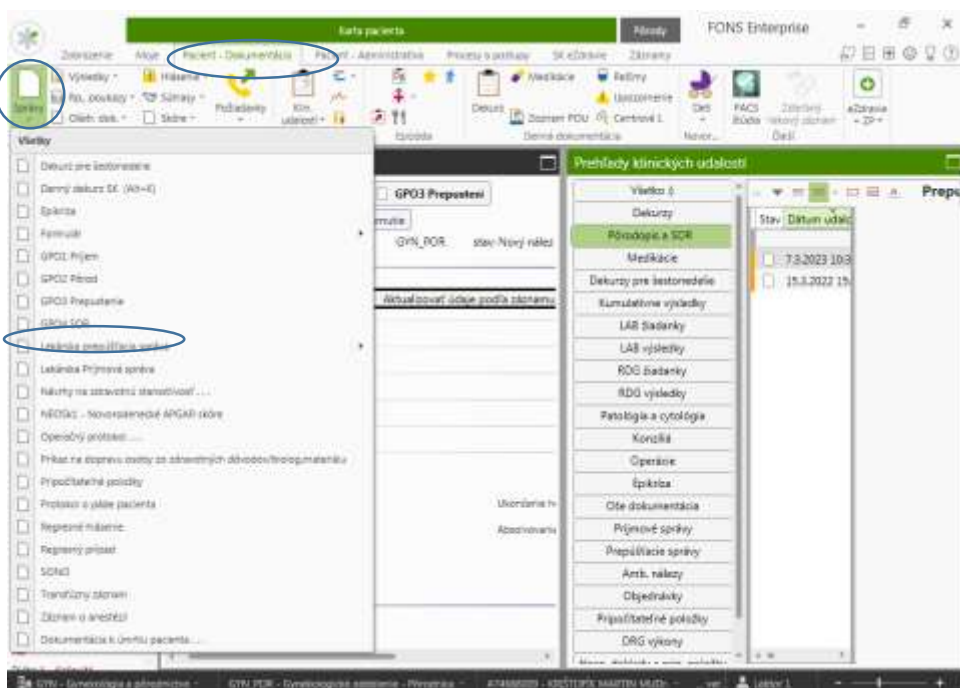

#### Časti SOR:

- Pôrodopis matky
- Obecné informácie
- Identifikácia matky
- Tehotenstvo
- Dieťa
- Epikríza
- Zhrnutie

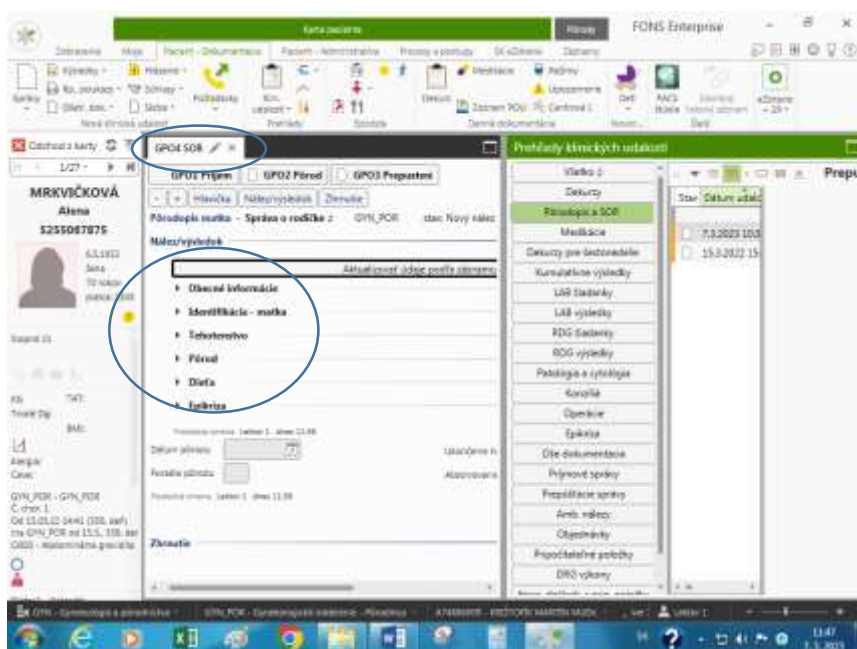



EURÓPSKA ÚNIA  
Európsky sociálny fond  
Európsky fond  
regionálneho rozvoja



OPERAČNÝ PROGRAM  
ĽUDSKÉ ZDROJE



MINISTERSTVO  
ŠKOLSTVA, VEDY,  
VÝSKUMU A ŠPORTU  
SLOVENSKEJ REPUBLIKY

## Použitá literatúra

1. MAJERNÍK, J., KOTLÁROVÁ, K. 2010. Medicínska informatika II – Nemocničný informačný systém, 1. vyd. Košice: Univerzita Pavla Jozefa Šafárika, 2010. 232 s. ISBN 978-80-7097-812- 2
2. <https://stapro.sk/produkty-fons/fons-enterprise/>
3. STAPRO, Užívateľská príručka